ORGANIGRAMA DEL CONSEJO GENERAL DEL PODER JUDICIAL

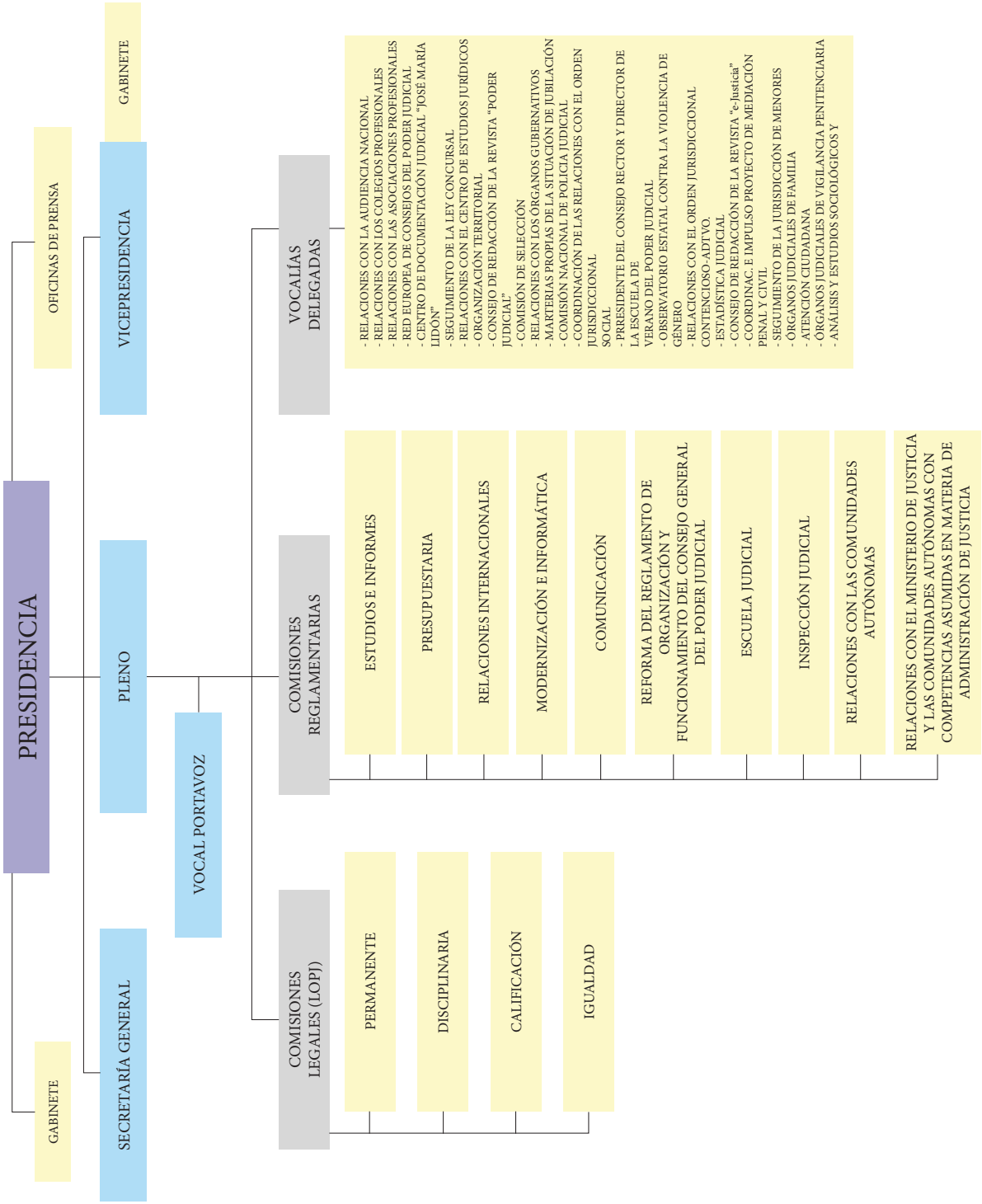
PRESIDENCIA
GABINETE
OFICINAS DE PRENSA
SECRETARÍA GENERAL
PLENO
VICEPRESIDENCIA
GABINETE
VOCAL PORTAVOZ
COMISIONES LEGALES (LOPJ)
PERMANENTE
DISCIPLINARIA
CALIFICACIÓN
IGUALDAD
COMISIONES REGLAMENTARIAS
ESTUDIOS E INFORMES
PRESUPUESTARIA
RELACIONES INTERNACIONALES
MODERNIZACIÓN E INFORMÁTICA
COMUNICACIÓN
REFORMA DEL REGLAMENTO DE ORGANIZACIÓN Y FUNCIONAMIENTO DEL CONSEJO GENERAL DEL PODER JUDICIAL
ESCUELA JUDICIAL
INSPECCIÓN JUDICIAL
RELACIONES CON LAS COMUNIDADES AUTÓNOMAS
RELACIONES CON EL MINISTERIO DE JUSTICIA Y LAS COMUNIDADES AUTÓNOMAS CON COMPETENCIAS ASUMIDAS EN MATERIA DE ADMINISTRACIÓN DE JUSTICIA
VOCALÍAS DELEGADAS
- RELACIONES CON LA AUDIENCIA NACIONAL
- RELACIONES CON LOS COLEGIOS PROFESIONALES
- RELACIONES CON LAS ASOCIACIONES PROFESIONALES
- RED EUROPEA DE CONSEJOS DEL PODER JUDICIAL
- CENTRO DE DOCUMENTACIÓN JUDICIAL "JOSÉ MARÍA LIDÓN"
- SEGUIMIENTO DE LA LEY CONCURSAL
- RELACIONES CON EL CENTRO DE ESTUDIOS JURÍDICOS
- ORGANIZACIÓN TERRITORIAL
- CONSEJO DE REDACCIÓN DE LA REVISTA "PODER JUDICIAL"
- COMISIÓN DE SELECCIÓN
- RELACIONES CON LOS ÓRGANOS GUBERNATIVOS
- MARTERIAS PROPIAS DE LA SITUACIÓN DE JUBILACIÓN
- COMISIÓN NACIONAL DE POLICIA JUDICIAL
- COORDINACIÓN DE LAS RELACIONES CON EL ORDEN JURISDICCIONAL SOCIAL
- PRRESIDENTE DEL CONSEJO RECTOR Y DIRECTOR DE LA ESCUELA DE VERANO DEL PODER JUDICIAL
- OBSERVATORIO ESTATAL CONTRA LA VIOLENCIA DE GÉNERO
- RELACIONES CON EL ORDEN JURISDICCIONAL CONTENCIOSO-ADTVO.
- ESTADÍSTICA JUDICIAL
- CONSEJO DE REDACCIÓN DE LA REVISTA "e-Justicia"
- COORDINAC. E IMPULSO PROYECTO DE MEDIACIÓN PENAL Y CIVIL
- SEGUIMIENTO DE LA JURISDICCIÓN DE MENORES
- ÓRGANOS JUDICIALES DE FAMILIA
- ATENCIÓN CIUDADANA
- ÓRGANOS JUDICIALES DE VIGILANCIA PENITENCIARIA
- ANÁLISIS Y ESTUDIOS SOCIOLÓGICOS Y

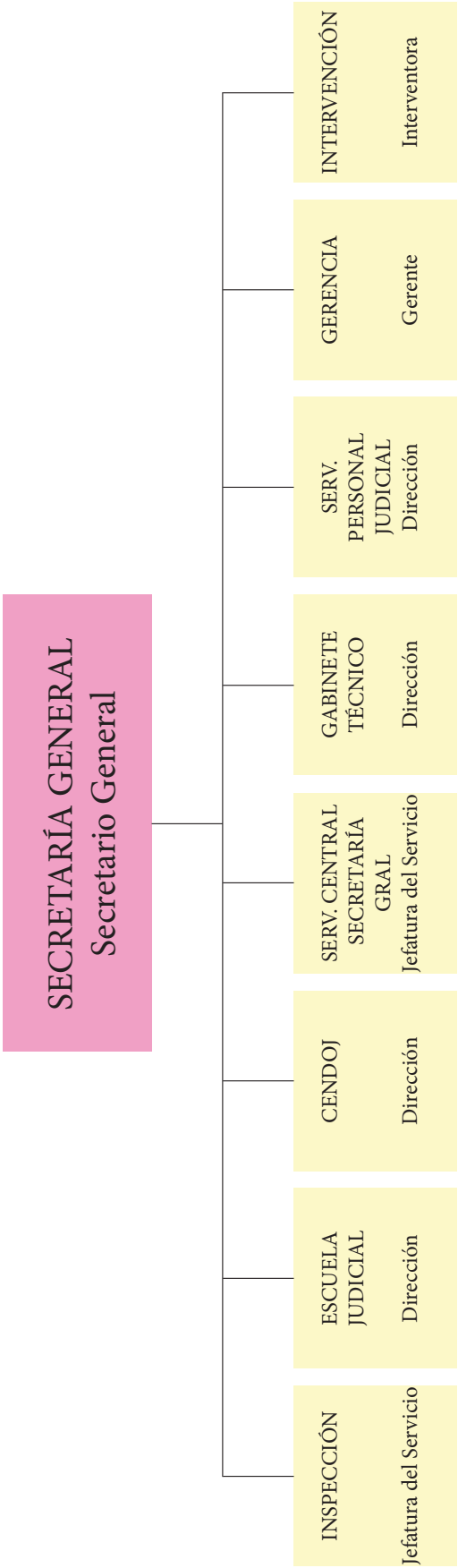
SECRETARÍA GENERAL
Secretario General
INSPECCIÓN
Jefatura del Servicio
ESCUELA JUDICIAL
Dirección
CENDOJ
Dirección
SERV. CENTRAL SECRETARÍA GRAL
Jefatura del Servicio
GABINETE TÉCNICO
Dirección
SERV. PERSONAL JUDICIAL
Dirección
GERENCIA
Gerente
INTERVENCIÓN
Interventora

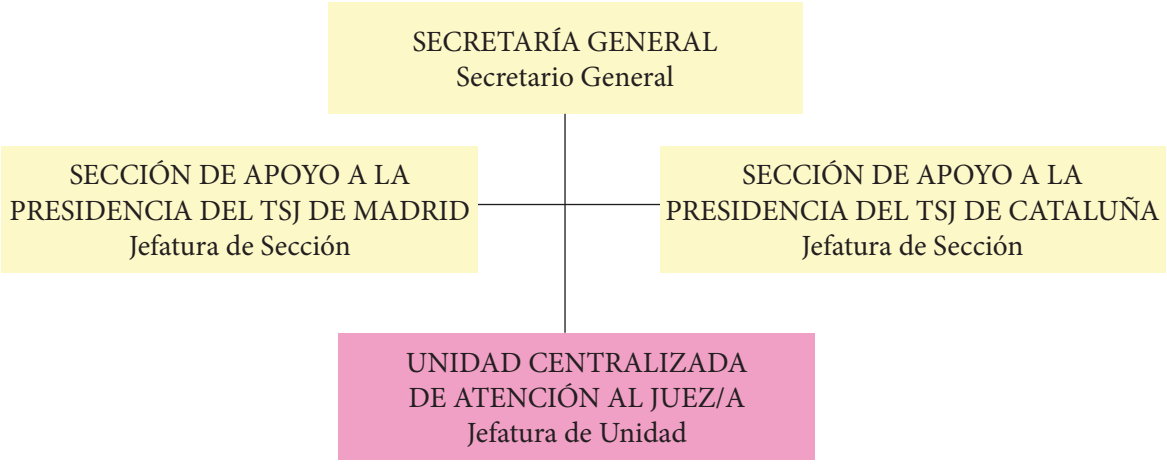
SECRETARÍA GENERAL
Secretario General
SECCIÓN DE APOYO A LA PRESIDENCIA DEL TSJ DE MADRID
Jefatura de Sección
SECCIÓN DE APOYO A LA PRESIDENCIA DEL TSJ DE CATALUÑA
Jefatura de Sección
UNIDAD CENTRALIZADA DE ATENCIÓN AL JUEZ/A
Jefatura de Unidad

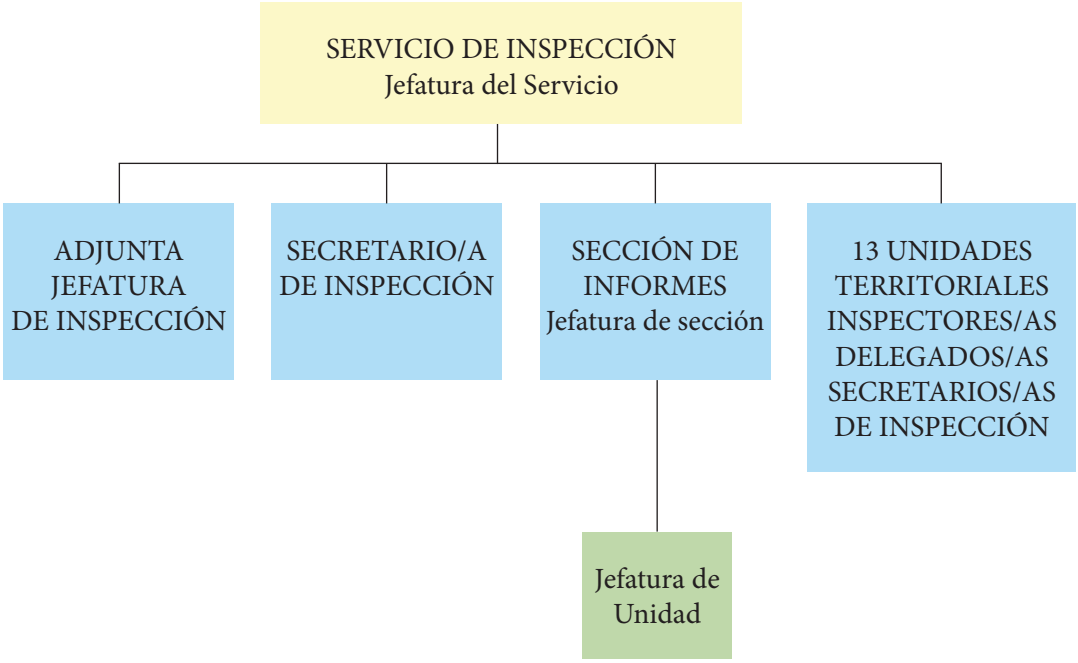
SERVICIO DE INSPECCIÓN
Jefatura del Servicio
ADJUNTA JEFATURA DE INSPECCIÓN
SECRETARIO/A DE INSPECCIÓN
SECCIÓN DE INFORMES
Jefatura de sección
13 UNIDADES TERRITORIALES INSPECTORES/AS DELEGADOS/AS SECRETARIOS/AS DE INSPECCIÓN
Jefatura de Unidad

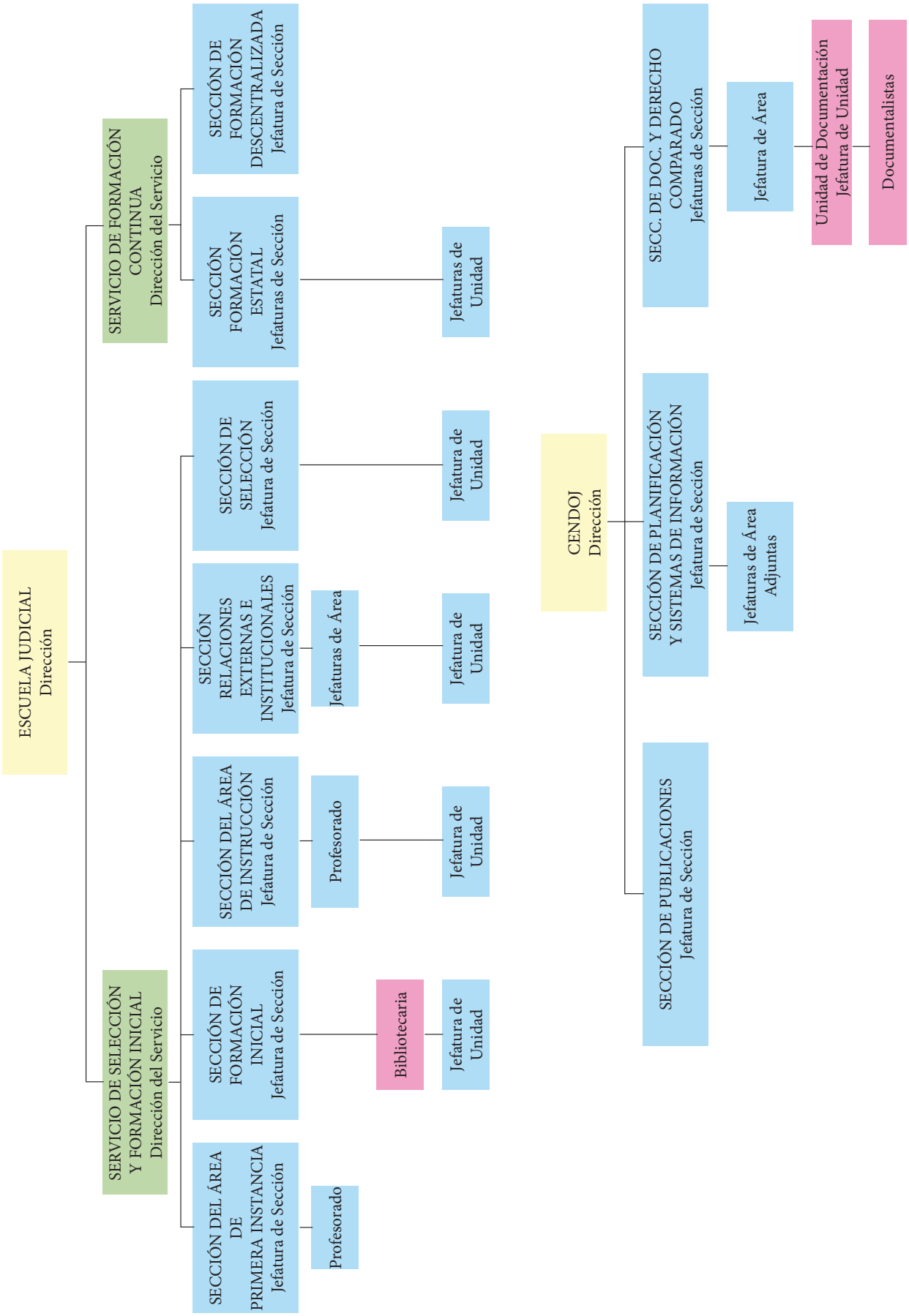
ESCUELA JUDICIAL
Dirección
SERVICIO DE SELECCIÓN Y FORMACIÓN INICIAL
Dirección del Servicio
SERVICIO DE FORMACIÓN CONTINUA
Dirección del Servicio
SECCIÓN DEL ÁREA DE PRIMERA INSTANCIA
Jefatura de Sección
Profesorado
SECCIÓN DE FORMACIÓN INICIAL
Jefatura de Sección
Bibliotecaria
Jefatura de Unidad
SECCIÓN DEL ÁREA DE INSTRUCCIÓN
Jefatura de Sección
Profesorado
Jefatura de Unidad
SECCIÓN RELACIONES EXTERNAS E INSTITUCIONALES
Jefatura de Sección
Jefaturas de Área
Jefatura de Unidad
SECCIÓN DE SELECCIÓN
Jefatura de Sección
Jefatura de Unidad
SECCIÓN FORMACIÓN ESTATAL
Jefaturas de Sección
Jefaturas de Unidad
SECCIÓN DE FORMACIÓN DESCENTRALIZADA
Jefatura de Sección
CENDOJ
Dirección
SECCIÓN DE PUBLICACIONES
Jefatura de Sección
SECCIÓN DE PLANIFICACIÓN Y SISTEMAS DE INFORMACIÓN
Jefatura de Sección
Jefaturas de Área Adjuntas
SECC. DE DOC. Y DERECHO COMPARADO
Jefaturas de Sección
Jefatura de Área
Unidad de Documentación
Jefatura de Unidad
Documentalistas

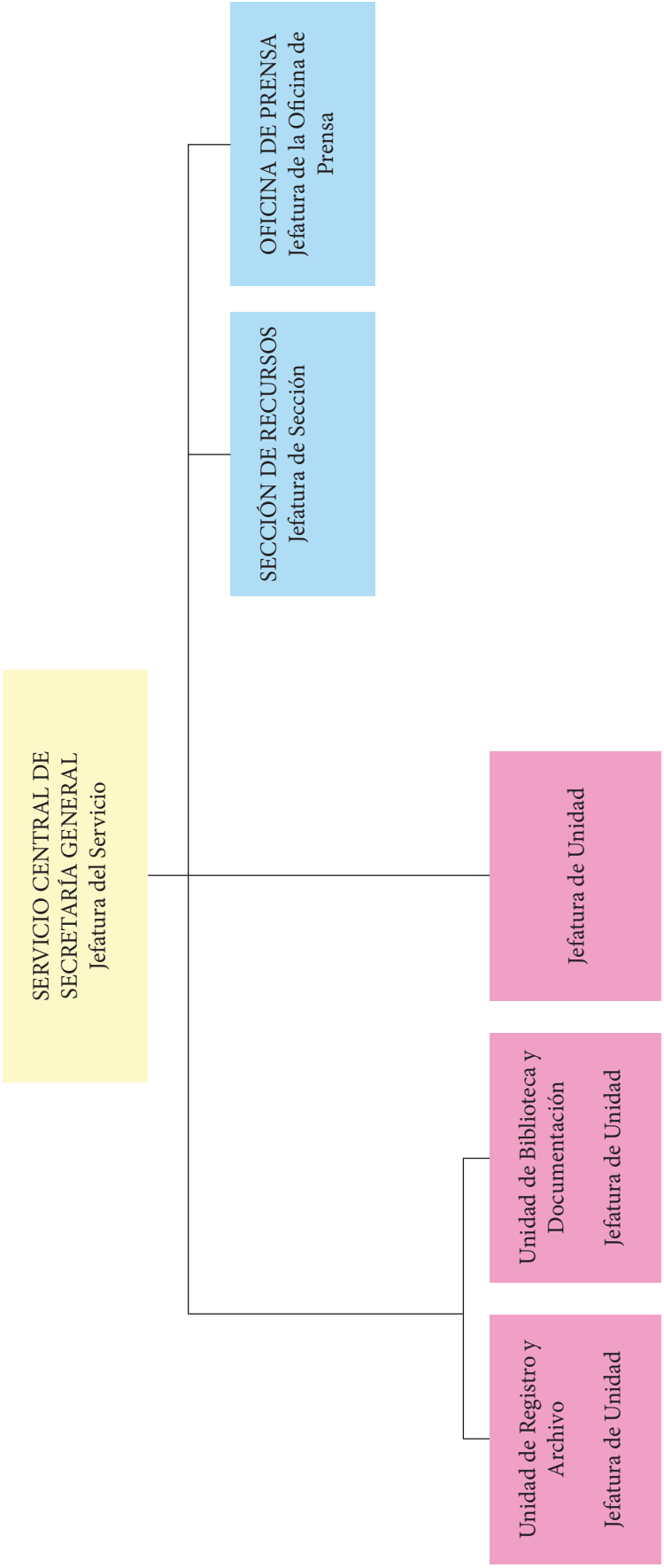
SERVICIO CENTRAL DE SECRETARÍA GENERAL
Jefatura del Servicio
SECCIÓN DE RECURSOS
Jefatura de Sección
OFICINA DE PRENSA
Jefatura de la Oficina de Prensa
Unidad de Registro y Archivo
Jefatura de Unidad
Unidad de Biblioteca y Documentación
Jefatura de Unidad
Jefatura de Unidad

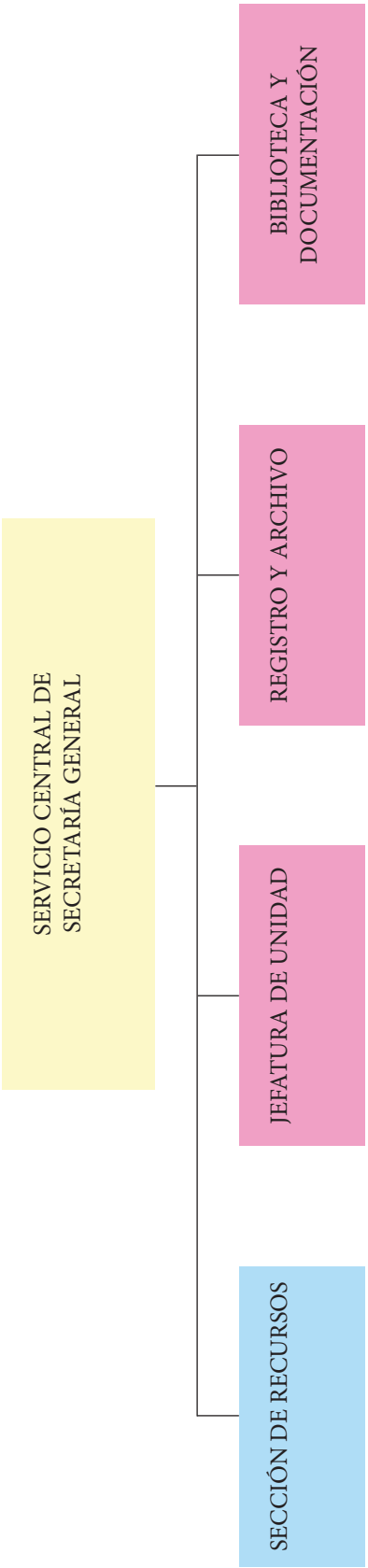
SERVICIO CENTRAL DE SECRETARÍA GENERAL
SECCIÓN DE RECURSOS
JEFATURA DE UNIDAD
REGISTRO Y ARCHIVO
BIBLIOTECA Y DOCUMENTACIÓN

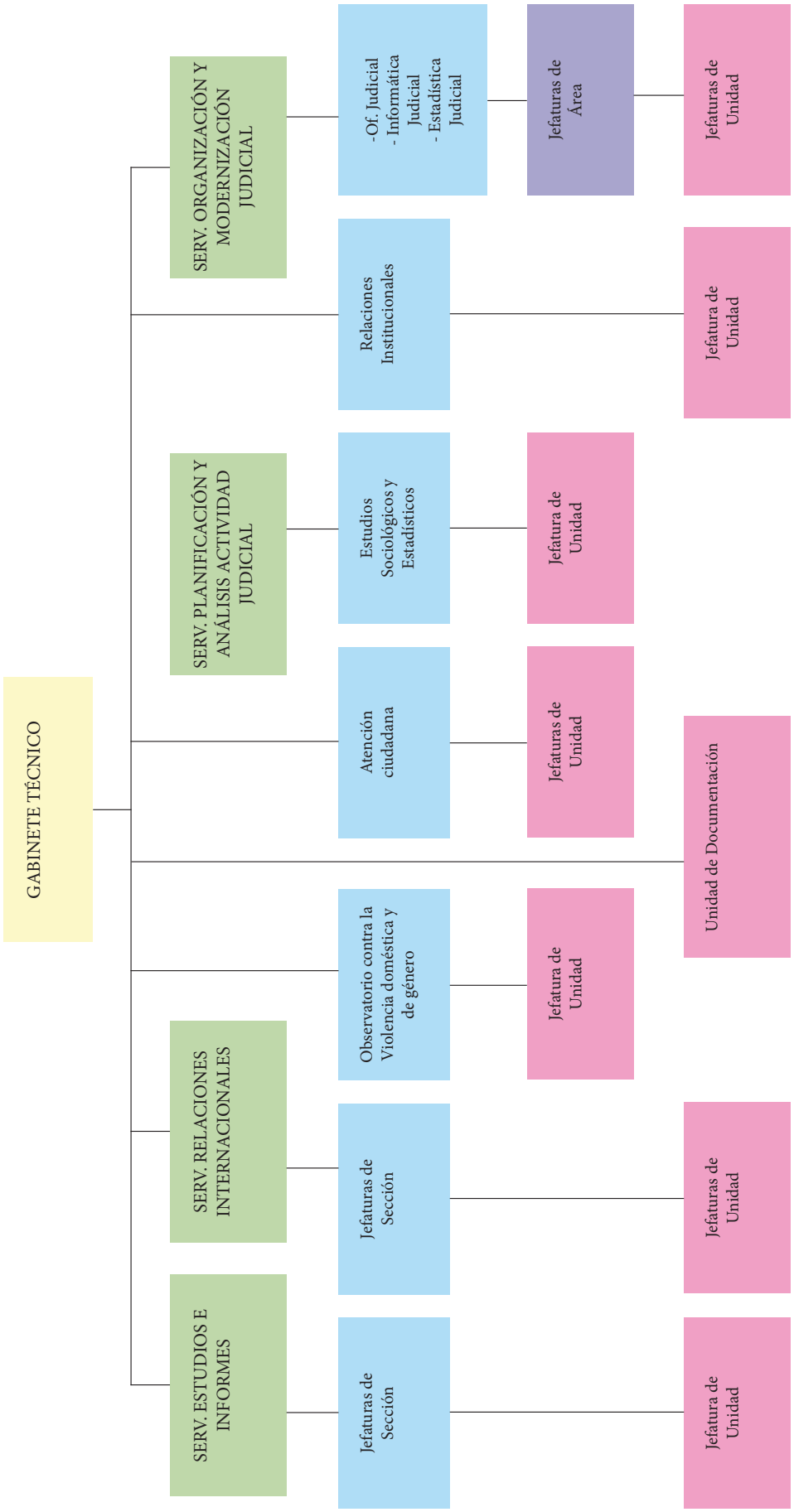
GABINETE TÉCNICO
SERV. ESTUDIOS E INFORMES
SERV. RELACIONES INTERNACIONALES
SERV. PLANIFICACIÓN Y ANÁLISIS ACTIVIDAD JUDICIAL
SERV. ORGANIZACIÓN Y MODERNIZACIÓN JUDICIAL
Jefaturas de Sección
Jefaturas de Sección
Observatorio contra la Violencia doméstica y de género
Atención ciudadana
Estudios Sociológicos y Estadísticos
Relaciones Institucionales
-Of. Judicial
- Informática Judicial
- Estadística Judicial
Jefatura de Unidad
Jefaturas de Unidad
Jefatura de Unidad
Jefaturas de Unidad
Jefatura de Unidad
Jefaturas de Área
Unidad de Documentación
Jefaturas de Unidad
Jefatura de Unidad

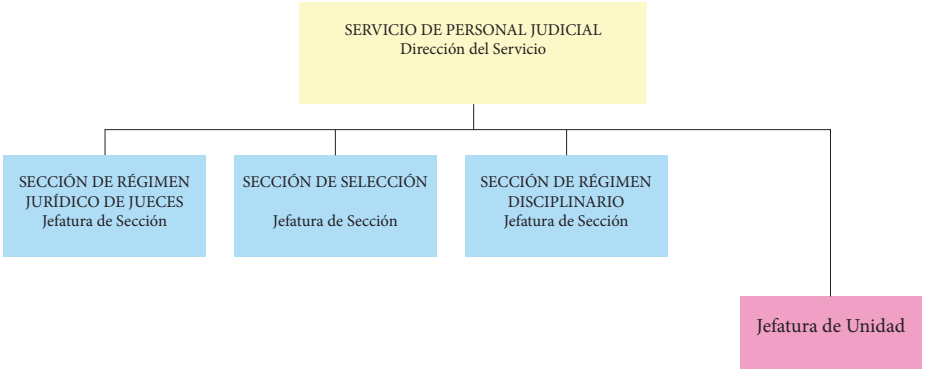
SERVICIO DE PERSONAL JUDICIAL
Dirección del Servicio
SECCIÓN DE RÉGIMEN JURÍDICO DE JUECES
Jefatura de Sección
SECCIÓN DE SELECCIÓN
Jefatura de Sección
SECCIÓN DE RÉGIMEN DISCIPLINARIO
Jefatura de Sección
Jefatura de Unidad

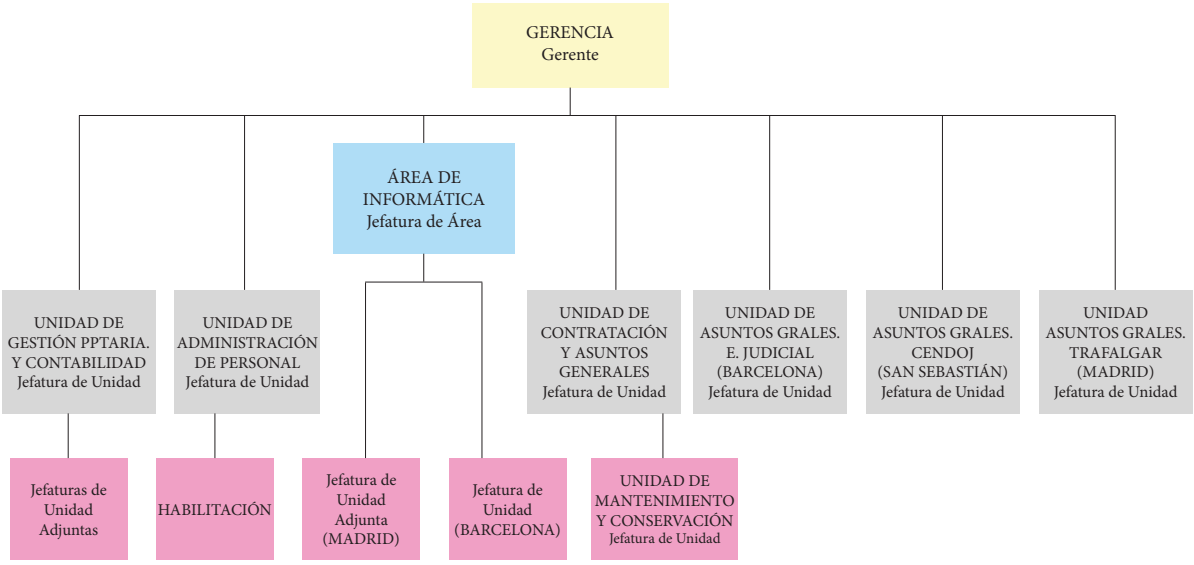
GERENCIA
Gerente
ÁREA DE INFORMÁTICA
Jefatura de Área
UNIDAD DE GESTIÓN PPTARIA. Y CONTABILIDAD
Jefatura de Unidad
UNIDAD DE ADMINISTRACIÓN DE PERSONAL
Jefatura de Unidad
UNIDAD DE CONTRATACIÓN Y ASUNTOS GENERALES
Jefatura de Unidad
UNIDAD DE ASUNTOS GRALES. E. JUDICIAL (BARCELONA)
Jefatura de Unidad
UNIDAD DE ASUNTOS GRALES. CENDOJ (SAN SEBASTIÁN)
Jefatura de Unidad
UNIDAD ASUNTOS GRALES. TRAFALGAR (MADRID)
Jefatura de Unidad
Jefaturas de Unidad Adjuntas
HABILITACIÓN
Jefatura de Unidad Adjunta (MADRID)
Jefatura de Unidad (BARCELONA)
UNIDAD DE MANTENIMIENTO Y CONSERVACIÓN
Jefatura de Unidad

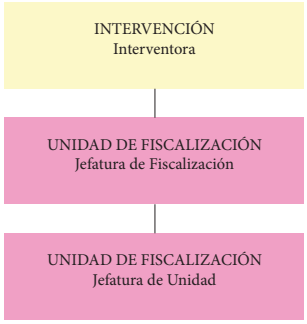
INTERVENCIÓN
Interventora
UNIDAD DE FISCALIZACIÓN
Jefatura de Fiscalización
UNIDAD DE FISCALIZACIÓN
Jefatura de Unidad